Galasso Immobiliare srl
Viale Marconi, 18/B - 86081 Agnone
Telefon 086577724

4 oder mehr Zimmer in Kauf bis Agnone

90 mq | Badezimmer: 1 | Räume: 2 | Räume: 5

Im ersten Stock des Gebäudes IACP, befindet sich im zentralen Bereich, schöne Wohnung, voll möbliert und in gutem Zustand. Eingangshalle, Lounge, Küche mit Balkon, 2 Schlafzimmer, Badezimmer. Unabhängige Heizung. Keller, enthalten.

Agnone ist das Herzstück des Molise-Gebiet, die Landschaften und historisch gesehen, ist das attraktivste in der Region. Agnone beherrscht seine Festung eine Region mit einer alten Geschichte und mit Blick auf ein wirklich unberührte Natur. Agnone hat ca. 6.000 Einwohner, bietet alle notwendigen Einrichtungen, darunter das Krankenhaus und ist verbunden mit großen Städten und Flughäfen in Mittel-und Süditalien. Du bist willkommen in dieser Schatzkammer der Geschichte, Kunst und Natur.

Agnone ist 20 min. von den Hängen des Capracotta, 50 min. von Vasto (Meer), 1 Stunde 15 Minuten. von Pescara (International Airport), 1 Stunde und 30 Minuten. 2 Stunden 20 Minuten von Neapel und Rom.

Zertifizierungen

Energieklasse:

Details

Code: 166

Grund: Kauf

Typ: 4 oder mehr Zimmer

Region: Molise

Provinz: Isernia	**Gemeinde**: Agnone
Preis: € 70.000 verhandelbar	**Gesamtflächeqm**: 90 mq
Räume: 2	**Badezimmer**: 1
Räume: 5	**Erhaltungsstatus**: Gut
Boden: 1	**Unabhängige Heizung**: Autonom
Aktueller Status: Frei bei der Urkunde	**Verfügbar**: Ja
Balkone: Präsentieren	**Terrasse**: Präsentieren
Schlafmöglichkeiten max: 6	**Doppelbetten**: 1
Einzelbetten: 1	**Küche**: Bewohnbar

Eckdaten

TV-Antenne (mehrwertig): Autonom	Lagerung	Keller
Telefonsystem	Elektrisches System: In Übereinstimmung mit	Dusche
Holzrahmen	Aluminiumfenster und -türen	

in der Nähe

Fitnessstudios	Wellness-Center	Fußballplätze	Sportkomplexe
Tennisplätze	Spielplätze	Öffentliche Verkehrsmittel	Kindergarten
Grundschulen	Mittlere Schulen	Gymnasien	Bar
Postämter			

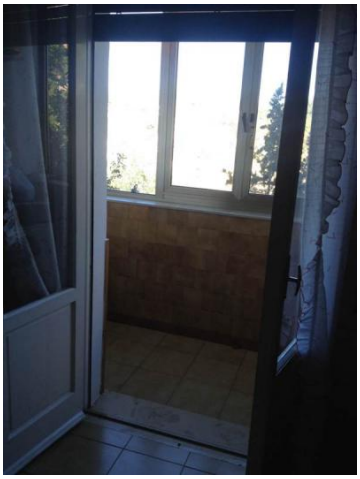

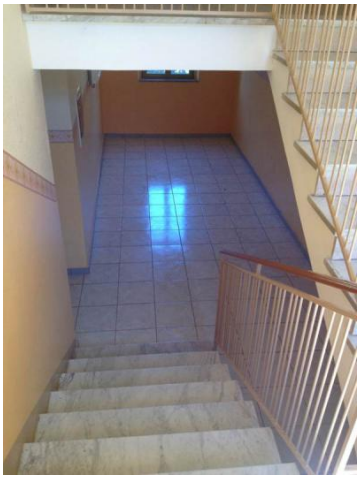

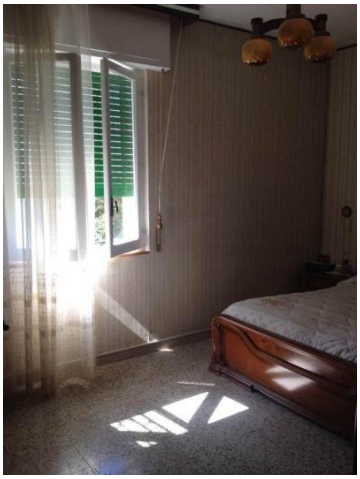

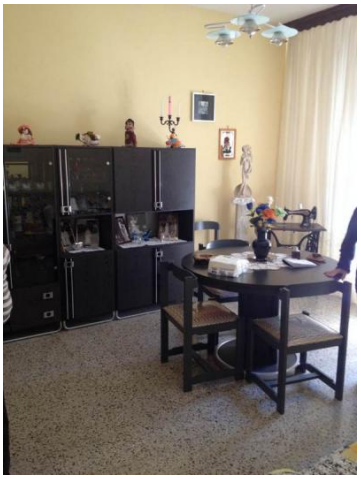

Galasso Immobiliare srl
Viale Marconi, 18/B - Agnone (IS) - Telefon 086577724
case@galassoimmobiliare.it - https://www.galassoimmobiliare.it
Mwst.Nr. 01662150703

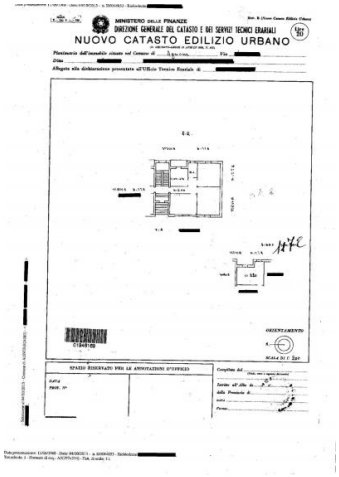

MINISTERO DELLE FINANZE
DIREZIONE GENERALE DEL CATASTO E DEI SERVIZI TECNICO ERARIALI

NUOVO CATASTO EDILIZIO URBANO

Planimetria dell'immobile situato nel Comune di ... Via ...
Ditta ...
Allegata alla dichiarazione presentata all'Ufficio Tecnico Erariale di ...

ORIENTAMENTO

SPAZIO RISERVATO PER LE ANNOTAZIONI D'UFFICIO

Compilata dal ...
Data ...
Firma ...

Galasso Immobiliare srl
Viale Marconi, 18/B - Agnone (IS) - Telefon 086577724
case@galassoimmobiliare.it - https://www.galassoimmobiliare.it
Mwst.Nr. 01662150703