Casa unifamiliar En Venta Para Schiavi di Abruzzo

213 metros cuadratos | Baños: 2 | Habitaciones: 3 | Local: 10

A la venta en Schiavi di Abruzzo, ofrecemos una espléndida casa unifamiliar en excelentes condiciones, libre de escritura y con una superficie total de 213 metros cuadrados.
Distribuida en varias plantas, la casa consta de 10 habitaciones, incluidos 3 dormitorios y 2 baños, ideal para acoger a una familia numerosa o para quienes buscan grandes espacios.

El sistema de calefacción es autónomo y funciona con metano, lo que garantiza un alto confort térmico.
Los herrajes y ventanas son de madera y aluminio, una mezcla perfecta para garantizar la máxima resistencia y aislamiento térmico.
La casa se vende amueblada, con cocina completa con electrodomésticos, perfecta para quienes aman cocinar y pasar agradables momentos en familia.
Además, está equipado con balcón, bodega, almacén y buhardilla, ideales como espacios de almacenamiento o para quienes necesitan un armario.

Gracias a su ubicación en una zona residencial tranquila, esta casa es perfecta para quienes buscan un hogar independiente y espacioso.
No pierda la oportunidad de comprar la casa de sus sueños en Schiavi di Abruzzo.

Schiavi di Abruzzo es un municipio de aproximadamente 1.000 habitantes ubicado en la provincia de Chieti. El territorio ha estado habitado desde hace más de 2000 años. De hecho, se han encontrado innumerables hallazgos arqueológicos que atestiguan una civilización campesina antigua y arraigada. En el siglo II a.C. se construyeron un imponente Santuario y un Templo itálico. Las

tradiciones y el sentido de la hospitalidad son el verdadero patrimonio de la población, que está desarrollando la vocación turística innata de una zona rica en recursos naturalistas y arqueológicos.
El municipio está a unos 40 km del mar y a 95 km del aeropuerto de Pescara.

certificaciones

Clase de energía:

informaci

Código: 244

Razón: Venta

Tipo: Casa unifamiliar

Regi: Abruzzo

Provincia: Chieti

Común: Schiavi di Abruzzo

Precio: € 42.000 Tratable

Superficie total: 213 metros cuadratos

Habitaciones: 3

Baños: 2

Local: 10

Estado de conservación: Bueno

Piso: De varios pisos

Total planes: 4

Calefacción independiente: Autónomo

Situación actual: Libre en la escritura

Disponible: si

Balcones: Presente

Cocina: Habitable

caracter

antena de televisión: Autónomo

Tv SAT: Autónomo

Almacenamiento

Sótano

Chimenea

Sistema telefónico

Sistema eléctrico: De acuerdo con

Ducha

Marcos de madera

Ventanas y puertas de aluminio

Persianas enrollables

Galasso Immobiliare srl
Viale Marconi, 18/B - Agnone (IS) - Tel 086577724
case@galassoimmobiliare.it - https://www.galassoimmobiliare.it
P.iva 01662150703

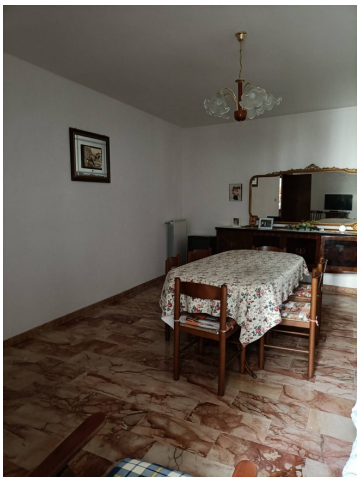

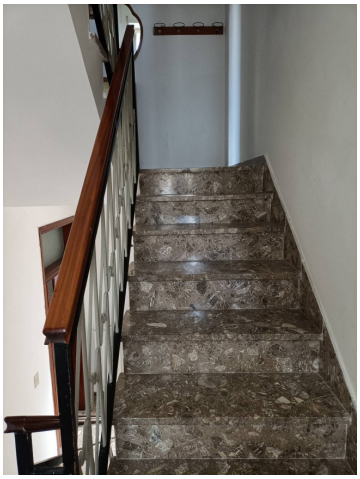

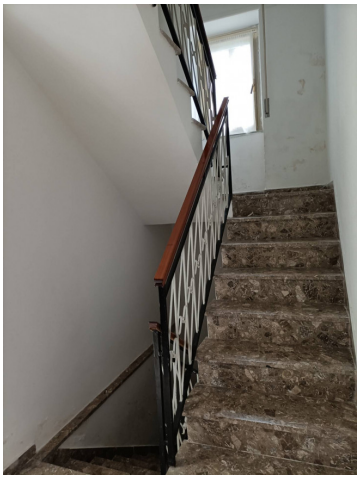

Galasso Immobiliare srl
Viale Marconi, 18/B - Agnone (IS) - Tel 086577724
case@galassoimmobiliare.it - https://www.galassoimmobiliare.it
P.iva 01662150703

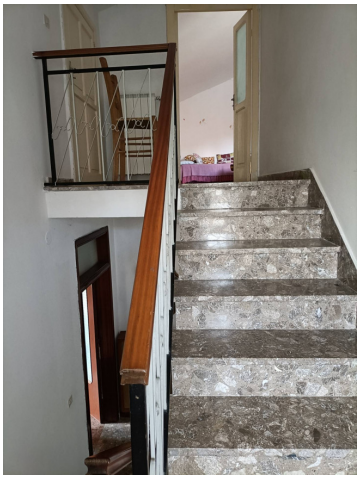

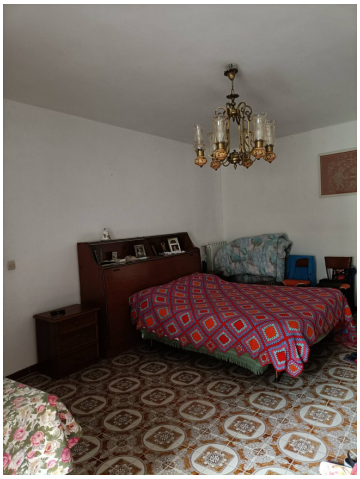

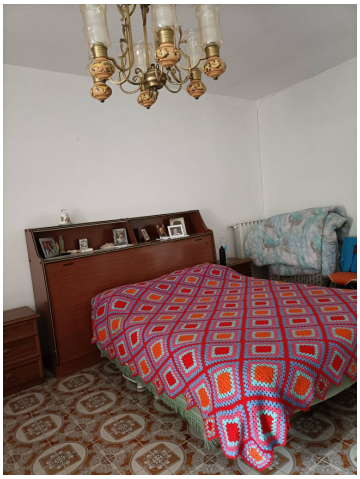

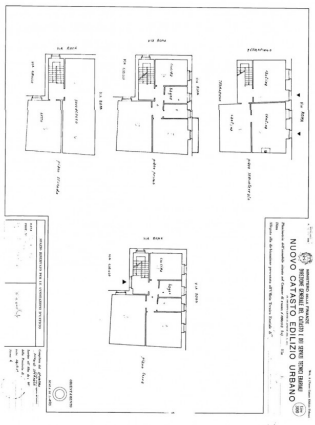

Galasso Immobiliare srl
Viale Marconi, 18/B - Agnone (IS) - Tel 086577724
case@galassoimmobiliare.it - https://www.galassoimmobiliare.it
P.iva 01662150703

Schiavi d'Abruzzo (Ch.) m. 1168 - Panorama

CHIETI
TODAY