Galasso Immobiliare srl
Viale Marconi, 18/B - 86081 Agnone
Tel 086577724

Apartamento y apartamento En Venta Para Belmonte del Sannio

99 metros cuadratos | Baños: 1 | Habitaciones: 2 | Local: 5

Precioso apartamento en venta en el encantador pueblo de Belmonte del Sannio, ubicado en el primer piso de un elegante edificio de cuatro plantas.
Su posición estratégica le permite disfrutar de una vista impresionante de las montañas circundantes.
La superficie total es de 99 metros cuadrados, de los cuales 98 son transitables, distribuidos en cinco estancias amplias y luminosas.

El apartamento consta de dos acogedoras y confortables habitaciones, ideal para una familia o para quienes deseen disponer de un estudio o habitación de invitados.
El baño, con acabados de alta calidad, está completo con todas las comodidades.

El sistema de calefacción por radiadores funciona con metano, lo que garantiza un excelente ahorro energético.
El estado de conservación de la propiedad es excelente, gracias al constante cuidado y mantenimiento de los propietarios.
Los herrajes y ventanas son de madera y aluminio, asegurando un excelente aislamiento térmico y acústico.

El apartamento se vende parcialmente amueblado, con cocina con chimenea y un amplio y luminoso salón y un garaje individual para guardar el coche de forma segura.
No pierda la oportunidad de adquirir este espléndido apartamento, perfecto para quienes aman la tranquilidad y la belleza de la naturaleza.

Belmonte del Sannio, un pequeño municipio de la provincia de Isernia que dista unos 50 kilómetros, se eleva a 864 metros sobre el nivel del mar y cuenta con aproximadamente 800 habitantes. El pueblo se asienta sobre una colina caracterizada por bosques, pastos y fuentes de agua. Distancia desde el aeropuerto de Pescara aproximadamente 1 hora y 15 minutos, desde el aeropuerto de Nápoles aproximadamente 1 hora y 45 minutos. y desde el aeropuerto de Roma unas 2 horas y 30 minutos. La maravillosa costa del Adriático está a aproximadamente 1 hora en coche.

certificaciones

Clase de energía:

informaci

Código: 234	**Razón**: Venta
Tipo: Apartamento y apartamento	**Regi**: Molise
Provincia: Isernia	**Común**: Belmonte del Sannio
Precio: € 80.000 Tratable	**Superficie total**: 99 metros cuadratos
Habitaciones: 2	**Baños**: 1
Local: 5	**Estado de conservación**: Excelente
Piso: 1	**Total planes**: 4
Calefacción independiente: Autónomo	**Disponible**: si
Cocina: Habitable	**Caja**: Soltero

caracter

antena de televisión: Autónomo	Chimenea	Sistema telefónico
Sistema eléctrico: De acuerdo con	Ducha	Marcos de madera
Ventanas y puertas de aluminio	Persianas enrollables	

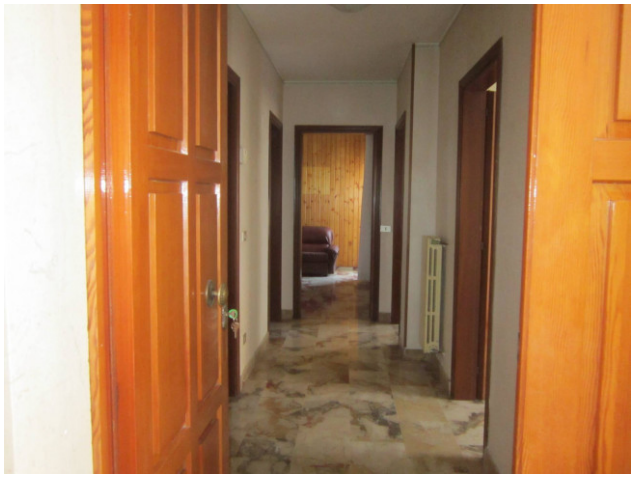

Galasso Immobiliare srl
Viale Marconi, 18/B - Agnone (IS) - Tel 086577724
case@galassoimmobiliare.it - https://www.galassoimmobiliare.it
P.iva 01662150703

Galasso Immobiliare srl
Viale Marconi, 18/B - Agnone (IS) - Tel 086577724
case@galassoimmobiliare.it - https://www.galassoimmobiliare.it
P.iva 01662150703

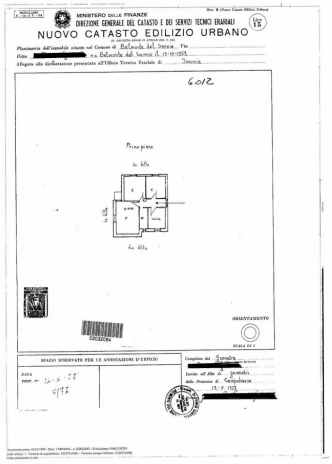

MINISTERO DELLE FINANZE
DIREZIONE GENERALE DEL CATASTO E DEI SERVIZI TECNICI ERARIALI

NUOVO CATASTO EDILIZIO URBANO

Planimetria dell'immobile situato nel Comune di Belmonte del Sannio, Via
Ditta [redacted] n.a. Belmonte del Sannio il 13-10-1959
Allegata alla dichiarazione presentata all'Ufficio Tecnico Erariale di Isernia

6012

Primo piano

1a delta

2a delta

ORIENTAMENTO

SCALA DI 1:

SPAZIO RISERVATO PER LE ANNOTAZIONI D'UFFICIO

DATA
PROT. N° 12-5-78
5/77

Compilata dal Geometra
Iscritto all'Albo di Isernia
della Provincia di Campobasso
13-5-1978

Galasso Immobiliare srl
Viale Marconi, 18/B - Agnone (IS) - Tel 086577724
case@galassoimmobiliare.it - https://www.galassoimmobiliare.it
P.iva 01662150703